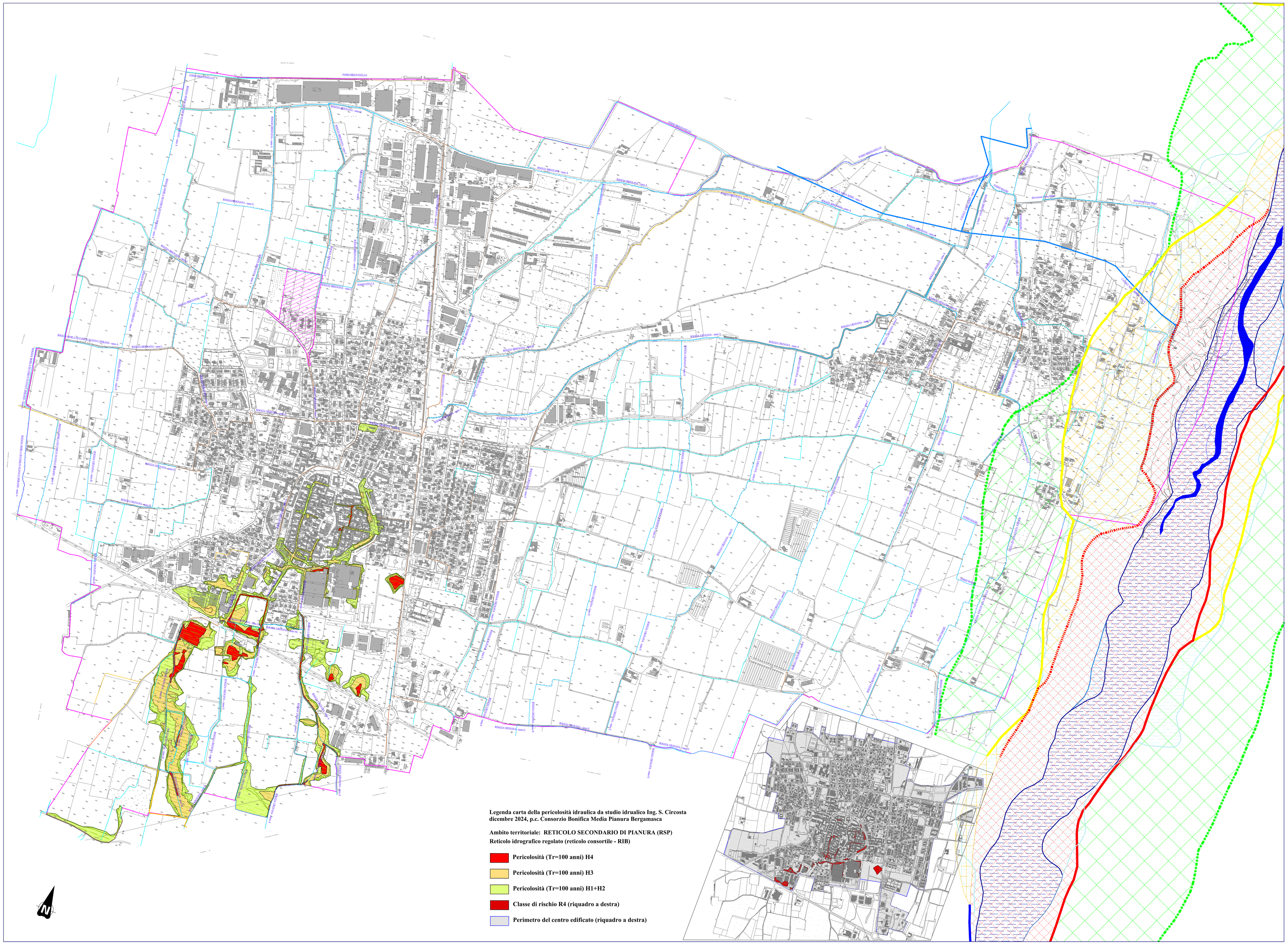

Legenda carta della pericolosità idraulica da studio idrualico Ing. S. Circosta dicembre 2024, p.c. Consorzio Bonifica Media Pianura Bergamasca

Ambito territoriale: RETICOLO SECONDARIO DI PIANURA (RSP)

Reticolo idrografico regolato (reticolo consortile - RIB)

- Pericolosità (Tr=100 anni) H4
- Pericolosità (Tr=100 anni) H3
- Pericolosità (Tr=100 anni) H1+H2
- Classe di rischio R4 (riquadro a destra)
- Perimetro del centro edificato (riquadro a destra)

LEGENDA

RETICOLO IDROGRAFICO COMUNALE

- Reticolo Idrico Principale (R.P.)
- Canale interrato Adda - Serio
- Reticolo Idrico di Bonifica (alvei a cielo aperto)
- Reticolo Idrico di Bonifica (alvei tombinati: a tratto continuo quelli attivi, a tratto discontinuo quelli inutilizzati)
- Reticolo Idrico irriguo (alvei secondari)
- Canalette irrigue in cls

AREE VULNERABILI DAL PUNTO DI VISTA IDRAULICO

FASCE FLUVIALI PAI (Fiume Serio)

Ridelimitazione delle fasce fluviali PAI riferita agli elementi morfologici individuabili sulla cartografia a scala comunale secondo quanto indicato al punto 4.3 comma C della D.G.R. n.7/7365 del dicembre 2001

- Limite tra la Fascia A e la Fascia B
- Limite tra la Fascia B e la fascia C
- Limite di fascia B di progetto
- Limite esterno della fascia C

- Aree in Fascia A
- Aree in Fascia B
- Aree in Fascia C

AREE ALLAGABILI DEL PIANO GESTIONE RISCHIO ALLUVIONI

Ambito territoriale: RETICOLO PRINCIPALE (RP)

- Limite ed aree allagabili frequent.nte, peric elevata P3/H (511)
- Limite ed aree allagabili poco freq., peric. moderata P2/M (512)
- Limite ed aree allagabili raramente, peric. bassa P1/L (513)

Ambito territoriale: RETICOLO SECONDARIO DI PIANURA (RSP)

Reticolo idrografico regolato (reticolo consortile - RIB)

Riperimetrazione area allagabile del PGRA a seguito dello Studio idrologico idraulico della roggia Urgnana nei comuni di Cologno al Serio e Urgnano. da Dott. Ing. Simone Circosta per conto del Consorzio Bonifica Media Pianura Bergamasca, dicembre 2024.

- Aree allagabili frequentemente, Tr=10 anni P3/H (811) soggette all'Art.9 comma 5 (Ee - aree a pericolosità molto elevata delle N.d.A. del PAI
- Aree allagabili frequentemente, Tr=50 anni P3/H (811) soggette all'Art.9 comma 5 (Ee - aree a pericolosità molto elevata delle N.d.A. del PAI
- Aree allagabili frequentemente, Tr=100 anni P2/H (812) soggette all'Art.9 comma 5 e 6 (Eb - aree a pericolosità molto elevata delle N.d.A. del PAI

- Aree allagate durante l'evento meteo del 10 settembre 2025 (probabile causa griglia ostruita a monte imbocco tombinatura)

- Perimetro del centro abitato

- Confine comunale

COMUNE DI URGNANO

PROVINCIA DI BERGAMO

COMMITTENTE

COMUNE DI URGNANO

Dr. Geol. Carlo Pedrali
Via G. Crescenzi n.65/L - 24123 Bergamo (BG)
Tel.035-235559, Cell.340-2392258

PROGETTO

DOCUMENTO SEMPLIFICATO RISCHIO IDRAULICO COMUNALE (AI SENSI DELL'ART.14 DEL R.R. N. 7. DEL 23/11/2017 E S.M.I.).

PROGETTO

CARTA PERIMETRAZIONI PAI-PGRA E PROBLEMATICHE IDRAULICHE

SCALA **1:5000**

TAVOLA **04**

VISTO

FILE **Tavola n.04**

DATA **Aprile 2026**

REVISIONI
A
B
C